

CURRICULUM VITAE

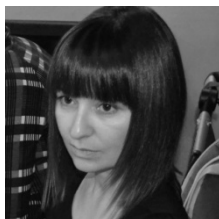

INFORMAZIONI PERSONALI

Nome DEL PRETE VERONICA
Indirizzo VIA S. ANNA 14, CASTELRAIMONDO (MC), 62022
Telefono 338/7006134
Fax 0737/640476
E-mail delprete.veronica@libero.it
Nazionalità ITALIANA
Data di nascita 12/03/1976

ESPERIENZA LAVORATIVA

- Date (da – a) DA SETTEMBRE 1997 A DICEMBRE 1999
 - Nome e indirizzo del datore di lavoro ARCHITETTO MARIO GENTILI
 - Tipo di azienda o settore STUDIO TECNICO DI ARCHITETTURA ED URBANISTICA
 - Tipo di impiego STAGISTA
 - Principali mansioni e responsabilità DISEGNO TECNICO IN AUTOCAD, PROGETTAZIONE ARCHITETTONICA ED URBANISTICA
-
- Date (da – a) DAL 10/02/2002 AL 09/02/2003
 - Nome e indirizzo del datore di lavoro ARCH. DE PAULIS
 - Tipo di azienda o settore COMUNE DI SENIGALLIA
 - Tipo di impiego CONTRATTO CON BORSA DI RICERCA – BANDO DI CONCORSO FONDI FSE 2002
 - Principali mansioni e responsabilità RILIEVO, ANALISI , PROGETTAZIONE E MONITORAGGIO DELLE AREE VERDI DEL TERRITORIO COMUNALE DI SENIGALLIA. PROGETTAZIONE INTERVENTI “AGENDA 21” COMUNALE, COLLABORAZIONE ALLA STESURA DEL “REPORT” SULLO STATO DELL’AMBIENTE LOCALE PUBBLICATO NEL MARZO 2004.
-
- Date (da – a) DAL 01/03/2003 AD OGGI
 - Nome e indirizzo del datore di lavoro LIBERA PROFESSIONE
 - Tipo di azienda o settore STUDIO TECNICO “ARKITUTTO GELAGNA”
 - Tipo di impiego LIBERA PROFESSIONE
 - Principali mansioni e responsabilità PROGETTAZIONE ARCHITETTONICA, PROGETTAZIONE URBANISTICA, REDAZIONE PIANI ATTUATIVI, PROGETTAZIONE STRUTTURALE, ARREDO DI INTERNI, PROGETTAZIONE STAND E ALLESTIMENTI, PROGETTAZIONE ARREDI, CONSULENZA TECNICA D’UFFICIO IN

CAUSE CIVILI.

Principali progetti realizzati :

- Redazione del Piano di Lottizzazione PI2-a Castelraimondo (MC) – anno 2004;
- Piano di Recupero di iniziativa Privata, per la ristrutturazione edilizia di un complesso residenziale – Loc. Letegge, Camerino (MC) –anno 2004;
- Progettazione Strutturale e direzione dei Lavori Strutturali dell'ampliamento del Cimitero Urbano di Castelraimondo (MC) – anno 2005;
- Progettazione architettonica e strutturale di una villa bifamiliare in loc. Feggiani - Castelraimondo (MC)
- Progettazione della Lottizzazione PL10 –A – Castelraimondo (MC);
- Progettazione della ristrutturazione dell'Albergo Panorama – loc. Crispiero – Castelraimondo (MC) – anno 2005;
- Progettazione e direzione dei lavori relativi alla ridefinizione di un area esterna da adibire a serra- percorso nel verde – campo da tennis – area relax con installazione di pannelli fotovoltaici integrati nel progetto architettonico – loc. Crispiero (MC) – anno 2005;
- Progettazione del villaggio Residenziale “Pollicino” – Gagliole (MC) – anno 2006;
- Studio urbanistico di fattibilità per la realizzazione dell'ampliamento di un area di distribuzione carburante – Gagliole (MC) – anno 2006;
- Progettazione del complesso aziendale ed agriturismo “Tartabini” a San Severino Marche gennaio 2007, con redazione pratica per acquisizione contributo regionale FSE;
- Progettazione del complesso aziendale ed agriturismo “Le Stroppigliose” a Castelraimondo, gennaio 2009 con redazione pratica per acquisizione contributo regionale FSE;
- Progettazione architettonica Studio Medico nel comune di San Severino Marche;
- Ristrutturazione edilizia fabbricato colonico in Senigallia;
- Progettazione di abitazione unifamiliare a Matelica ad alto risparmio energetico con caratteristiche idonee all' acquisizione della certificazione “CasaClima”
- Vari piani di recupero di iniziativa privata nel centro storico di Castelraimondo;
- Progettazione e direzione dei lavori di un negozio all'interno del complesso storico “Foro annonario” di Senigallia;
- Progettazione e direzione dei lavori di un complesso rurale per la realizzazione di box per cavalli;
- Progettazione di dispositivi per il superamento di barriere architettoniche all'interno della frazione rurale di Massaprofoglio.

Numerose le progettazioni e realizzazioni relative a ristrutturazioni edilizie di privati, progettazioni di interni, consulenze di immagine e di arredo per attività commerciali. Redazione di varie CTP in cause civili.

<ul style="list-style-type: none"> • Date (da – a) • Nome e indirizzo del datore di lavoro • Tipo di azienda o settore • Tipo di impiego • Principali mansioni e responsabilità 	<p>DAL 22/06/2006 AL 10/10/2007</p> <p>MINISTERO DELLA PUBBLICA ISTRUZIONE</p> <p>SCUOLA PUBBLICA</p> <p>INSEGNANTE SUPPLENTE</p> <p>INSEGNAMENTO DI DISEGNO ED EDUCAZIONE TECNICA NELLE SCUOLE MEDIE INFERIORI</p>
<p>ISTRUZIONE E FORMAZIONE</p> <ul style="list-style-type: none"> • Date (da – a) • Nome e tipo di istituto di istruzione o formazione • Principali materie / abilità professionali oggetto dello studio • Qualifica conseguita • Livello nella classificazione nazionale (se pertinente) 	<p>Dal 01/06/2005 al 13/09/2007</p> <p>Collegio dei Geometri di Camerino</p> <p>Iscrizione all'albo professionale.</p> <p>Competenza nell'effettuazione di misurazioni, capacità nel verificare l'ottemperanza ai valori definiti dalla legge (L.R. n. 3/2002 e n. 17/2007).</p> <p>Redazione di piani di risanamento acustico, svolgimento di attività di controllo.</p> <p>Tecnico competente in acustica ambientale</p>
<ul style="list-style-type: none"> • Date (da – a) • Nome e tipo di istituto di istruzione o formazione • Principali materie / abilità professionali oggetto dello studio • Qualifica conseguita • Livello nella classificazione nazionale (se pertinente) 	<p>I sessione - Anno 2003</p> <p>Università degli studi di Napoli Federico II</p> <p>Abilitazione all'esercizio della Professione di Architetto</p>
<ul style="list-style-type: none"> • Date (da – a) • Nome e tipo di istituto di istruzione o formazione • Principali materie / abilità professionali oggetto dello studio • Qualifica conseguita • Livello nella classificazione nazionale (se pertinente) 	<p>Dall' Ottobre 1995 all' Ottobre 2002</p> <p>Università degli studi di Camerino (UNICAM) – Facoltà di Architettura - sede distaccata di Ascoli Piceno</p> <p>Progettazione architettonica, urbanistica, design, diritto urbanistico, fisica tecnica, scienze delle costruzioni, statica, storia dell'architettura antica, moderna e contemporanea, storia dell'arte, storia delle città, progettazione parchi e giardini.</p> <p>Laurea in architettura - votazione 110/110</p> <p>tesi sperimentale "restauro e riuso di un casino di campagna sito in Matelica"</p> <p>Laurea magistrale (vecchio ordinamento)</p>

- Date (da – a) Dal Settembre 1990 a Giugno 1995
- Nome e tipo di istituto di istruzione o formazione Liceo Scientifico “E. Medi” di Senigallia (AN)
- Principali materie / abilità professionali oggetto dello studio Programmazione didattica di tipo scientifico
- Qualifica conseguita **Diploma di maturità scientifica – votazione 57/60**
- Livello nella classificazione nazionale (se pertinente)

- Date (da – a) 02/07/2010
- Nome e tipo di istituto di istruzione o formazione Istituto Giordano
- Principali materie / abilità professionali oggetto dello studio *La direzione dei lavori con le nuove norme tecniche per le costruzioni*
- Qualifica conseguita

- Date (da – a) 17 /01/ 2011
- Nome e tipo di istituto di istruzione o formazione *Collegio dei Geometri e Geometri Laureati di Camerino*
- Principali materie / abilità professionali oggetto dello studio *Seminario tecnico sul piano casa della Regione Marche*
- Qualifica conseguita

CAPACITÀ E COMPETENZE

PERSONALI

Acquisite nel corso della vita e della carriera ma non necessariamente riconosciute da certificati e diplomi ufficiali.

MADRELINGUA
ALTRE LINGUA

- Capacità di lettura
- Capacità di scrittura
- Capacità di espressione orale

CAPACITÀ E COMPETENZE RELAZIONALI

CAPACITÀ E COMPETENZE ORGANIZZATIVE

Ad es. coordinamento e amministrazione di persone, progetti, bilanci; sul posto di lavoro, in attività di volontariato (ad es. cultura e sport), a casa, ecc.

CAPACITÀ E COMPETENZE TECNICHE

Con computer, attrezzature specifiche, macchinari, ecc.

CAPACITÀ E COMPETENZE ARTISTICHE

Musica, scrittura, disegno ecc.

ALTRE CAPACITÀ E COMPETENZE

Competenze non precedentemente indicate.

PATENTE O PATENTI

ITALIANA

INGLESE

BUONO

BUONO

BUONO

DAI 14 ANNI LAVORO DURANTE NELLA STAGIONE ESTIVA COME BARISTA/CAMERIERA . DURANTE TALE ESPERIENZA , CARATTERIZZATI DA MOMENTI DI LAVORO INTENSO E AD ALTO TASSO DI TENSIONE FISICO-EMOTIVA, ACQUISISCO LA CAPACITÀ (E NE APPREZZO IL VALORE) DI LAVORARE IN AMBIENTI MULTICULTURALI , E RAFFORZO LA MIA PREDISPOSIZIONE AL LAVORO DI SQUADRA . QUESTE ATTITUDINI VENGONO ANCOR PIÙ INCENTIVATE NEL QUOTIDIANO LAVORO DI EQUIPE ALLA BASE DEI LABORATORI DI PROGETTAZIONE UNIVERSITARI E NELLO SVOLGIMENTO DI VARIE DISCIPLINE SPORTIVE (ATLETICA LEGGERA, NUOTO, DANZA) MI CARATTERIZZANO ESTREMA CONCRETEZZA E DETERMINAZIONE NONCHÉ LA CAPACITÀ DI PRODURRE IN SITUAZIONI DI STRES

ESTREMA CAPACITÀ DI ORGANIZZAZIONE E DI GESTIONE DI LAVORI COMPLESSI E MULTIDISCIPLINARI, CONCRETIZZATASI NEGLI ANNI UNIVERSITARI, NELL'ESPERIENZA NELLA P.A, NONCHE' NELLA LIBERA PROFESSIONE IN CUI LA COMPLESSITA' E DINAMICITA' DELLE NORMATIVE VIGENTI COSTRINGE SEMPRE PIÙ A DELEGARE ED A COORDINARSI CON ALTRI PROFESSIONISTI COMPETENTI IN MATERIE COMPLEMENTARI.

INOLTRE ESSENDO CONIUGATA CON DUE FIGLI DI 4 E 7 ANNI, SONO (FORTUNATAMENTE) COSTRETTA A LAVORARE E SEGUIRE I BAMBINI NELLE LORO ATTIVITÀ SCOLASTICHE ED EXTRASCOLASTICHE CONIUGANDO L'ATTIVITÀ DI MOGLIE E MADRE CON QUELLA DI ARCHITETTO. TALE SITUAZIONE MI HA PERMESSO DI "INVENTARE" UN NUOVO STILE DI VITA FORTEMENTE ORGANIZZATO E PARADOSSALMENTE PIÙ PRODUTTIVO.

BUONA CONOSCENZA DI TUTTI I PROGRAMMI DEL PACCHETTO OFFICE E DEI PRINCIPALI PROGRAMMI DI GRAFICA (AUTOCAD, PHOTOSHOP, PAINT,).

BUONA CAPACITÀ NEL DISEGNO A MANO LIBERA DERIVANTE DA CORSI FREQUENTATI IN ETÀ SCOLARE E DALL'ESERCIZIO QUOTIDIANO. CREATIVITÀ

ABILITÀ NELLA STESURA DI TESTI SCRITTI, ALIMENTATA DALLA COSPICUA LETTURA DI AUTORI CLASSICI E CONTEMPORANEI

SEGUENDO UNA PASSIONE ADOLESCENZIALE DURANTE GLI ULTIMI TRE ANNI DI LICEO, FREQUENTO CORSI SERALI DI TAGLIO E MODELLISMO SVOLGENDO CONTESTUALMENTE PRATICA PRESSO UNA NOTA SARTORIA FEMMINILE DI SENIGALLIA, E CONSEGUENDO INFINE IL DIPLOMA DI MODELLISMO NELL'ANNO 1994.

Patente n.AN2238902M

ULTERIORI INFORMAZIONI

DAL SETTEMBRE DEL 2012 FACCIO PARTE DELLA COMMISSIONE EDILIZIA DEL COMUNE DI CASTELRAIMONDO , COME ESPERTA IN MATERIE URBANISTICA ,EDILIZIA CON ESPERIENZA IN AMBITO STORICO-CULTURALE

NEL GIUGNO 2012 PARTECIPO AL CONCORSO DI SELEZIONE PER TITOLI PER LA FORMAZIONE DI UNA GRADUATORIA DA UTILIZZARE PER EVENTUALI ASSUNZIONI A TEMPO DETERMINATO NELLA CATEGORIA ISTRUTTORE TECNICO-ARCHITETTO COMUNALE INDETTO DALLA PROVINCIA DI MACERATA, RISULTANDO NELLA GRADUATORIA AL TREDICESIMO POSTO SU DUECENTOUNDICI CANDIDATI AMMESSI.

NEL DICEMBRE 2012 PARTECIPO AL CONCORSO PUBBLICO PER TITOLI ED ESAMI PER LA COPERTURA DI N. 1 POSTO A TEMPO PIENO ED INDETERMINATO DI ISTRUTTORE TECNICO PRESSO IL COMUNE DI CASTELRAIMONDO CLASSIFICANDOMI QUARTA

Castelraimondo, 20/02/2014

firma

(Del Prete Veronica)